STEFAN MOHME Fotografie ©

BILDER DIGITAL & GEDRUCKT

ÜBER STEFAN MOHME

Im Sommer 2016 habe ich im "späten" Alter von 53 Jahren meinen Blog gestartet. Dieser verbindet meine Leidenschaft über Fotografie und Reisen mit meiner Online-Begeisterung und der Motivation, anderen Fotobegeisterten Wissen und Inhalte zu vermitteln !

Aus meinem "Hobby" ist ziemlich schnell ein professioneller Auftritt geworden! Schon nach kurzer Zeit konnte ich eine große und interessierte Leserschaft gewinnen. Mit diesem Blog kann ich das Schreiben und Fotografieren auf ideale Weise miteinander kombinieren.

BLOGINHALTE

Ich beschäftige mich mit der Fotografie, insbesondere mit den Themen Drucken / Fine Art Druck, Fototechnik, Bildbearbeitung und natürlich der Bildentstehung. Diese findet bevorzugt auf meinen Wanderungen statt und beschreibt dann auch den letzten Schwerpunkt meines Internetauftrittes: die Landschafts- und Reisefotografie.

FOTOTECHNIK

...darf natürlich auf einem Fotoblog nicht fehlen ! Somit auch bei mir ein Schwerpunkt. Egal, ob Kameras, Objektive, Zubehör, Drucker oder auch Monitore für die Bildbearbeitung; ich berichte über alle Technik von Interesse. Gerne nehme ich dabei auch Vorschläge meiner Leser auf !

FOTOWISSEN

...ein riesiger Themenkomplex, der für mich immer wieder die Grundlage für interessante Artikel rund um die Fotografie bildet! Egal, ob meine Reihe "Fototipps" oder die mittlerweile diversen Artikelserien, die ich zu Themenschwerpunkten wie Makrofotografie, Schwarzweiss oder Fine Art Druck veröffentlicht habe: ich arbeite immer an neuen "Wissensthemen" !

STEFAN MOHME Fotografie ©

FINE ART DRUCK

...liegt mir besonders am Herzen! "Erst ein gedrucktes Bild ist ein Foto, vorher ist es lediglich eine digitale Datei" ! Diese Aussage versuche ich meinen Lesern nahe zu bringen. Das große Interesse auf meinem Blog an diesem Bereich bestätigt mich in der Fortführung dieser Thematik.

BILDBEARBEITUNG

...eine Herausforderung für jeden Fotografen! Daher auch bei mir von zentraler Bedeutung, mit ausführlichen Artikeln zu den verschiedenen Software- Lösungen am Markt. Ein weiterer Schwerpunktbereich in diesem Segment ist sicherlich die Schwarzweiss Umwandlung - gerade auch in Kombination mit dem Fine Art Druck.

LANDSCHAFTSFOTOGRAFIE

...ist über die Jahre mein zentraler Fotoschwerpunkt geworden. Speziell auch die Panoramafotografie findet auf meinem Blog Platz. Ein großer Themenbereich innerhalb der Landschaftsfotografie ist mein Interesse für Deutschlands Nationalparks. Meine Vorlieben für die Natur und Reisen lassen sich hier hervorragend verbinden.

WANDERUNGEN

Ein weiteres wachsendes Themengebiet ist meine Begeisterung für das Wandern. Noch vor kurzem "Old School", jetzt wieder "hip". In Verbindung mit der Landschafts- und Reisefotografie auch bei meinen Lesern immer wieder ein Thema, was ankommt !

BLOG STATISTIKEN

Tägl. Seitenaufrufe 2,2k+

Monatl. Seitenaufrufe 75k+

Monatl. Nutzer 22k+

ZIELGRUPPE

Alter 25-55 Jahre / ca. 90%

Absprungrate <3%

Lesedauer ca. 2,45 min

Erleneck 3, 25451 Quickborn, +49 (0) 4106 6129643
info@stefanmohmefotografie.de • www.stefanmohmefotografie.de

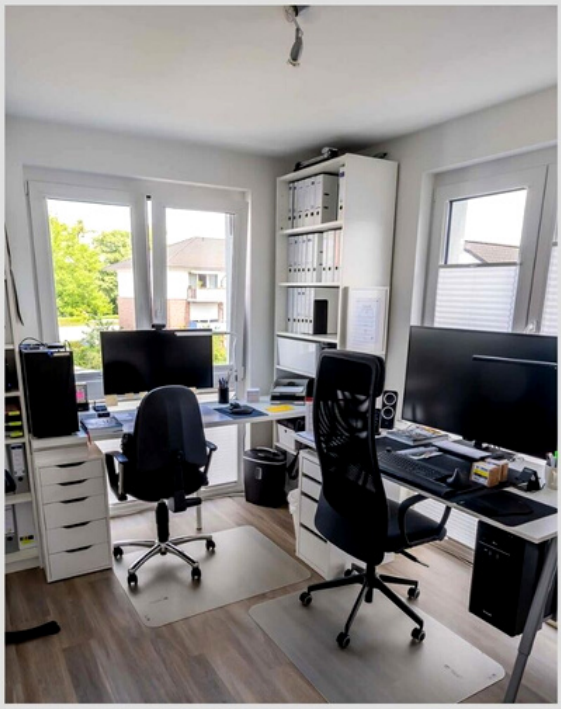

STEFAN MOHME Fotografie ©

Blog

In eigener Sache

Kooperationen werden auf meinem Blog mit dem Hinweis „Werbung“ gekennzeichnet. Links werden grundsätzlich mit „nofollow“ verlinkt. Auf meinem Blog gebe ich nur meine eigenen Ideen, Texte und Bilder wieder. Gerne berücksichtige ich nach voriger Absprache Wünsche bezüglich Text und Bild. Nachträgliche Änderungen können leider nicht mehr realisiert werden.

Ich freue mich auf eine erfolgreiche Zusammenarbeit !